



**GOBIERNO AUTÓNOMO DESCENTRALIZADO
PARROQUIAL RURAL DE
ATAHUALPA**

REGISTRO OFICIAL 193
ATAHUALPA-SANTA ELENA-ECUADOR
Teléfono: 2907215



INFORME COMISIÓN DE TURISMO Y PRODUCTIVIDAD

GESTIÓN REALIZADA: 18 DE ABRIL DEL 2016

**CAMPAÑA DE RECOLECCIÓN DE VIVERES PARA AYUDAR A LOS HERMANOS
DANNIFICADOS DEL TERREMOTO EN LA PROVINCIA DE MANABÍ.**

Como todos sabemos el pasado 16 de abril del 2016 la provincia de MANABÍ, fue sorprendida por un sismo de gran magnitud, que dejó a muchas familias en la indigencia y sin saber a dónde acudir para solucionar sus necesidades.

El GAD parroquial y sus diferentes comisiones junto a personal voluntario, el presidente de la comuna ENTRE RIOS, la TENECIA POLITICA, emprenden una campaña de acción social para recolectar gran cantidad de insumos necesarios en el lugar del siniestro.

Me permito informarle que la comunidad atahualpense se sensibilizó con nuestros hermanos de la provincia de Manabí, logrando juntar cuatro camionetas llenas de productos, los mismos que fueron entregados en la gobernación de Santa Elena, para luego ser enviados a los sectores afectados.

Para constancia de lo actuado adjunto material fotográfico que respalda mi participación en esta gestión.

GOBIERNO AUTÓNOMO DESCENTRALIZADO
DE LA PARROQUIA ATAHUALPA

03 MAY 2016

REC. OFIC. # 193

Christian Soriano Reyes
11420

Christian Soriano Reyes

**Ing. Christian Soriano Reyes
PRESIDENTE COMISIÓN TURISMO Y PRODUCTIVIDAD**

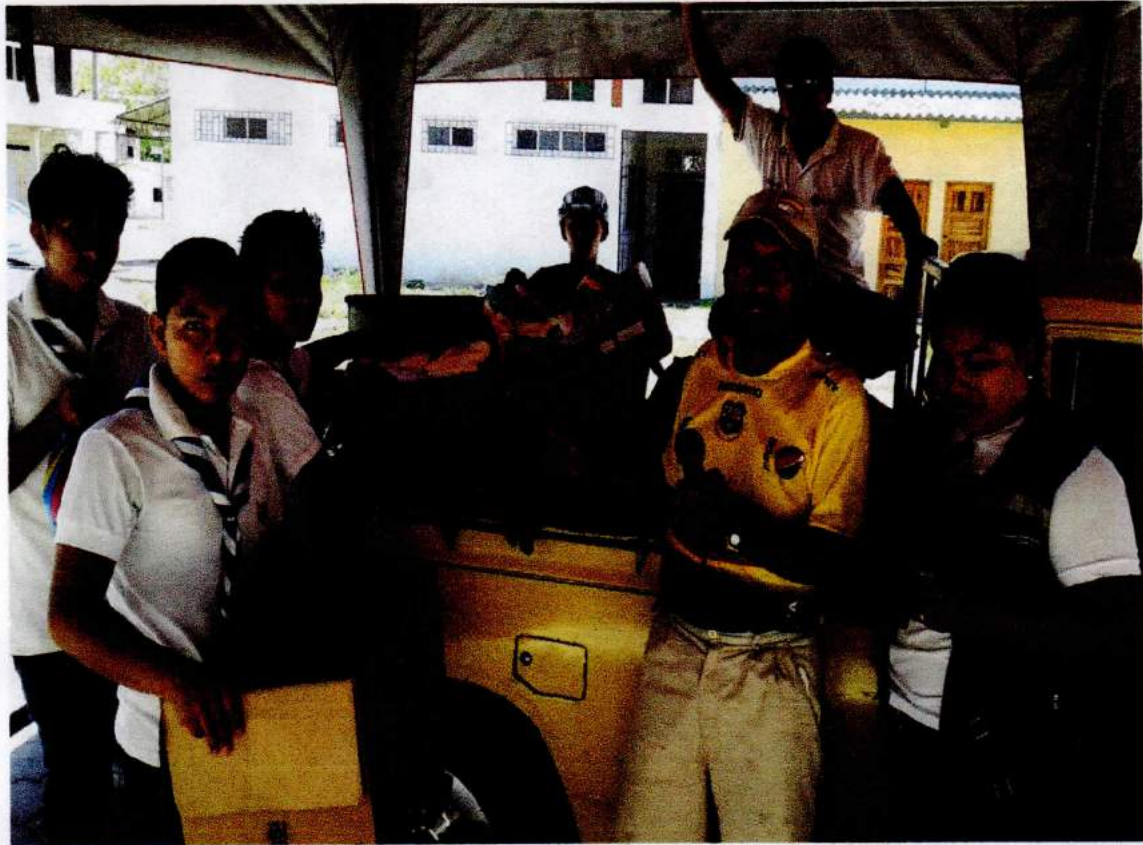

GOBIERNO AUTÓNOMO DE SUJAMANI
DE LA PARROQUIA ATAHUALPA

03 MAY 2016

REG. OFIC. # 102

Copy
1/1/20



El permiso micromerita que la comunidad emprendedora se benefició con nuestros
servicios de la parroquia Atahualpa, gracias a los recursos económicos de los
productos de la parroquia.

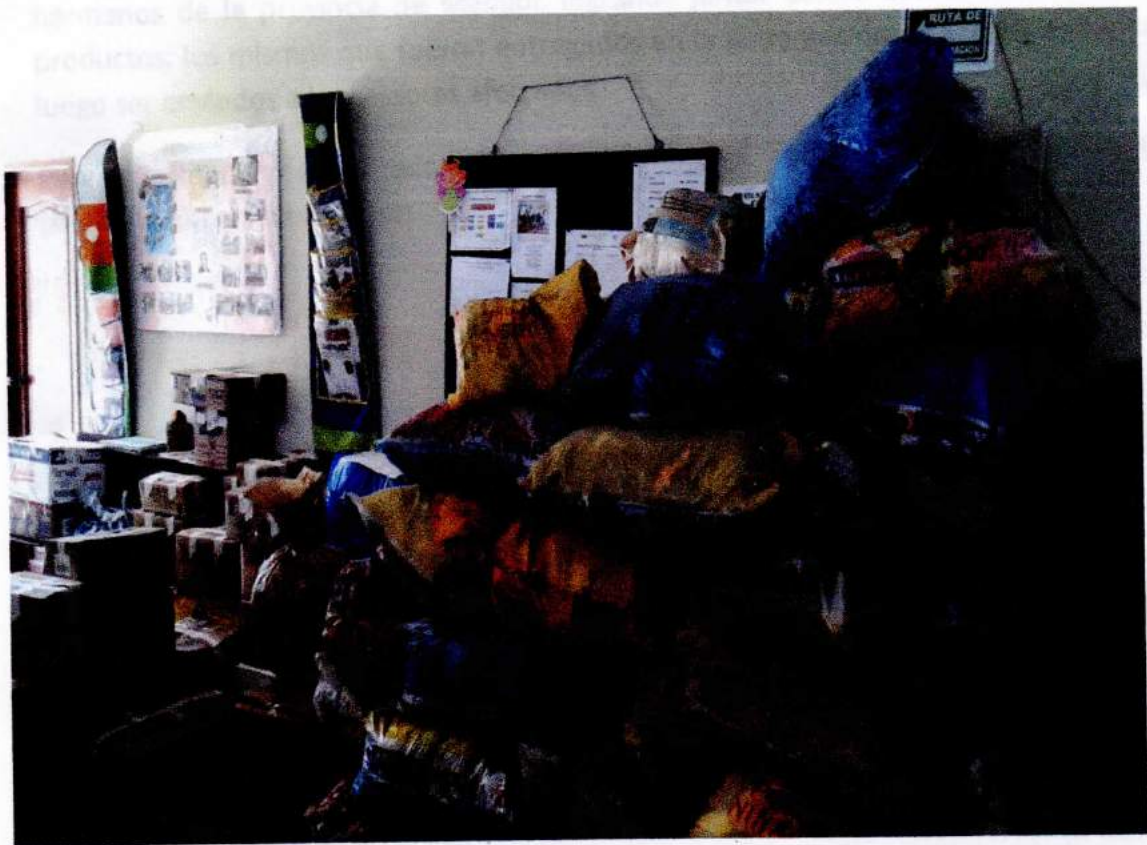

GOBIERNO AUTÓNOMO DESCENTRALIZADO
DE LA PARROQUIA ATAHUALPA

03 MAY 2016

REG. OFIC. # 192

[Handwritten signature]
11420